51608
PV8

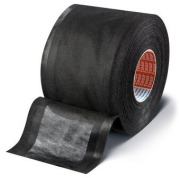

产品 信息

PET绒布袖套，用于改善柔韧性

产品描述

tesa Sleeve® 51608 PV8 是一款PET绒布线束袖套，袖套两边沿长度方向有橡胶胶条.

主要特征:

- 优良的柔韧性
- 降噪性能
- 便捷和高效率的应用于较长线束

颜色: 黑色可供

特点

- High flexibility
- Noise damping
- Easy and efficient lengthwise application
- Adhesive-to-adhesive closure system
- Secure bonding without additional spot wraps
- Strong adhesion
- Ageing-resistant
- Flexible and smooth
- The Sleeve® product construction ensures minimum adhesive contact with the wires to provide maximum harness flexibility and the adhesive-to-adhesive closure system guarantees secure bonding without additional spot wraps.

应用

tesa Sleeve® 51608 PV8 是针对驾驶室环境设计的具有优良柔韧性能的产品.

- 应用于较长线束

技术参数（平均值）

这里的数据仅应被视为参考值和典型值，不应被视为技术规范.

产品结构

基材	PET绒布	总厚度	210 µm
胶粘剂类型	天然橡胶		

属性/性能值

最低耐受温度	-40 °C	降噪（LV312）	Class C
最高耐受温度	105 °C		

如需查询有关产品的最新信息，请访问 http://l.tesa.com/?ip=51608

51608
PV8

产品 信息

粘接力值

- 钢表面粘接强度 3 N/cm

附加信息

标准宽度: 80, 100, 130, 180, 250 mm
标准长度: 50 m
*支持大部分的宽度和长度组合
定制化贯穿方案

- 标准贯穿长度: 100-940 mm (增量单位为10 mm)
- 其他尺寸可根据需求定制

线束直径 / tesa Supersleeve® 德莎袖套宽度推荐:
< Ø 18 mm / 80 mm
Ø 18 mm – 24 mm / 100 mm
Ø 24 mm – 33 mm / 130 mm
Ø 33 mm – 49 mm / 180 mm
Ø 49 mm – 72 mm / 250 mm
*标准卷心尺寸：76mm

免责声明

德莎产品定期经受严格的检验，在各种苛刻的条件下不断证明着自己卓然的优秀品质。我们在此提供的技术信息均来自我们基于实践经验获取的全部知识。这些技术参数应被看作平均值，而不可用于规范目的。因此，德莎不能做出任何明确或者隐含的担保——包含但不仅限于任何隐含的商品保证或适用于某特定目标的保证。因此，对于德莎产品是否适于某特定用途及适用于使用者的应用方法，使用者需要为自己的决定负责。如果您有任何疑问，我们专业的技术支持人员将非常乐意为您提供专业的咨询。

如需查询有关产品的最新信息，请访问 http://l.tesa.com/?ip=51608