tesa® 75715

产品 信息

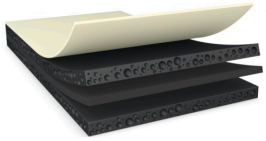

150µm 双面黑色丙烯酸泡棉胶带

产品描述

tesa® 75715是一款双面黑色的PET胶带，采用抗震及抗反弹的特别泡棉胶系。

tesa® 75715 特点：

- 厚度：150µm
- 极高的抗冲击性能
- 在不同温度下都具有出色的抗冲击性能
- 极高的粘接强度
- 出色的抗反弹性能，避免起翘
- 出色的可重工和模切性能
- 防水

特点

- Thickness: 150 µm
- Very high shock performance
- Very high thermal shock resistance
- Very high bonding strength even on low surface energy materials
- Good anti-repulsion properties to prevent lifting
- Waterproofing
- Good reworkability and die-cut ability

应用

- 高要求动态抗震性能的触摸屏、视窗和背板粘接应用
- 显示屏粘接应用
- 极窄模切设计粘接
- 防水设计粘接

技术参数（平均值）

这里的数据仅应被视为参考值和典型值，不应被视为技术规范.

产品结构

基材	PETP	颜色	黑色
胶粘剂类型	改性丙烯酸	离型纸厚度	50 µm
离型纸类型	PET（聚酯）	离型纸重量	72 g/m²
总厚度	150 µm	离型纸颜色	透明

如需查询有关产品的最新信息，请访问 http://l.tesa.com/?ip=75715

tesa® 75715

产品 信息

产品系列

- Available thicknesses 100µm, 150µm, 200µm, 250µm, 300µm, 350µm

属性/性能值

• 断裂延展率	100 %	• 抗老化（UV）	非常好
• 23°C静态抗剪切力	好	• 短期耐高温性	130 °C
• 40°C静态抗剪切力	好	• 长期耐高温性	80 °C

粘接力值

• 玻璃表面粘接强度（初始）	11 N/cm	• PE表面粘接强度（初始）	6 N/cm
• 玻璃表面粘接强度（3天后）	12 N/cm	• PE表面粘接强度（3天后）	7 N/cm
• PC表面粘接强度（初始）	10 N/cm	• 钢表面粘接强度（初始）	12 N/cm
• PC表面粘接强度（3天后）	11 N/cm	• 钢表面粘接强度（3天后）	13 N/cm

免责声明

德莎产品定期经受严格的检验，在各种苛刻的条件下不断证明着自己卓然的优秀品质。我们在此提供的技术信息均来自我们基于实践经验获取的全部知识。这些技术参数应被看作平均值，而不可用于规范目的。因此，德莎不能做出任何明确或者隐含的担保——包含但不仅限于任何隐含的商品保证或适用于某特定目标的保证。因此，对于德莎产品是否适于某特定用途及适用于使用者的应用方法，使用者需要为自己的决定负责。如果您有任何疑问，我们专业的技术支持人员将非常乐意为您提供专业的咨询。

如需查询有关产品的最新信息，请访问 http://l.tesa.com/?ip=75715