tesa® 70650

产品 信息

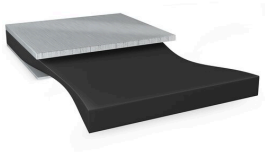

500µm 双面黑色易拉胶

产品描述

tesa® 70650是一款双面胶带，可通过拉伸移除。

可持续发展 方面

- 无溶剂涂布
- 46% 生物基胶粘剂成分

特点

- 厚度：500µm
- 遮光
- 优异的粘接力
- 出色的抗推出与抗冲击性能
- 即使粘接已久也可轻松移除

应用

- 电池固定
- 电子设备中零部件的永久固定，且可在维修或回收时轻松移除
- 零部件临时固定
- 遮光，可应用于显示器和移动手机中

技术参数（平均值）

这里的数据仅应被视为参考值和典型值，不应被视为技术规范.

产品结构

基材	无	颜色	黑色
胶粘剂类型	特殊	离型纸厚度	72 µm
离型纸类型	玻璃纤维纸	离型纸颜色	棕色
总厚度	500 µm		

属性/性能值

14天后可移除 (23°C)	非常好	短期耐高温性	90 °C
23°C静态抗剪切力	非常好	移除后无残胶	是
40°C静态抗剪切力	非常好	长期耐高温性	60 °C
无溶剂	是		

如需查询有关产品的最新信息，请访问 http://l.tesa.com/?ip=70650

tesa® 70650

产品 信息

粘接至

• 铝表面粘接强度（初始）	14 N/cm	• PE表面粘接强度（初始）	10 N/cm
• 铝表面粘接强度（14天后）	14 N/cm	• PE表面粘接强度（14天后）	10 N/cm
• 镁表面粘接强度(初始）	12 N/cm	• 钢表面粘接强度（初始）	20 N/cm
• 镁表面粘接强度 (14天后）	12 N/cm	• 钢表面粘接强度（14天后）	20 N/cm

免责声明

德莎产品定期经受严格的检验，在各种苛刻的条件下不断证明着自己卓然的优秀品质。我们在此提供的技术信息均来自我们基于实践经验获取的全部知识。这些技术参数应被看作平均值，而不可用于规范目的。因此，德莎不能做出任何明确或者隐含的担保——包含但不仅限于任何隐含的商品保证或适用于某特定目标的保证。因此，对于德莎产品是否适于某特定用途及适用于使用者的应用方法，使用者需要为自己的决定负责。如果您有任何疑问，我们专业的技术支持人员将非常乐意为您提供专业的咨询。

如需查询有关产品的最新信息，请访问 http://l.tesa.com/?ip=70650